

EMENDA Nº 10

**Institui Área Especial de Interesse Social, na categoria da AEIS II, para área localizada na Macrozona (MZ) 08, Unidade de Estruturação Urbana (UEU) 030, cria a Subunidade 05, e define regime urbanístico, para regularização do loteamento situado na Rua Luiz Otávio, nº 330, Bairro Belém Velho.**

Art. 1º Acrescenta artigo onde couber, conforme segue:

“Art. ... Na Unidade de Estruturação Urbana (UEU) 50 da Macrozona (MZ) 08, ficam alterados os limites da Subunidade 04, fica criada a Subunidade 05, como Área Especial de Interesse Social-II (AEIS-II), conforme o anexo desta Lei.

Art. ... No art. ... desta Lei, deve ser observado o seguinte regime urbanístico:

Subunidade 05:

I – Densidade: 140 hab/ha;

II – Atividade: Código 01

III – Índice de Aproveitamento: 1.0;

IV – Volumetria:

Taxa de Ocupação: 75%

Altura: 9m; e

V – Recuo de jardim: 4m.”

## JUSTIFICATIVA

Da tribuna.

Sala das Sessões, 16 de dezembro de 2010.

A handwritten signature in black ink, appearing to read 'Comassetto', written in a cursive style.

**Vereador Engº. Comassetto**  
**Líder da Bancada do PT**

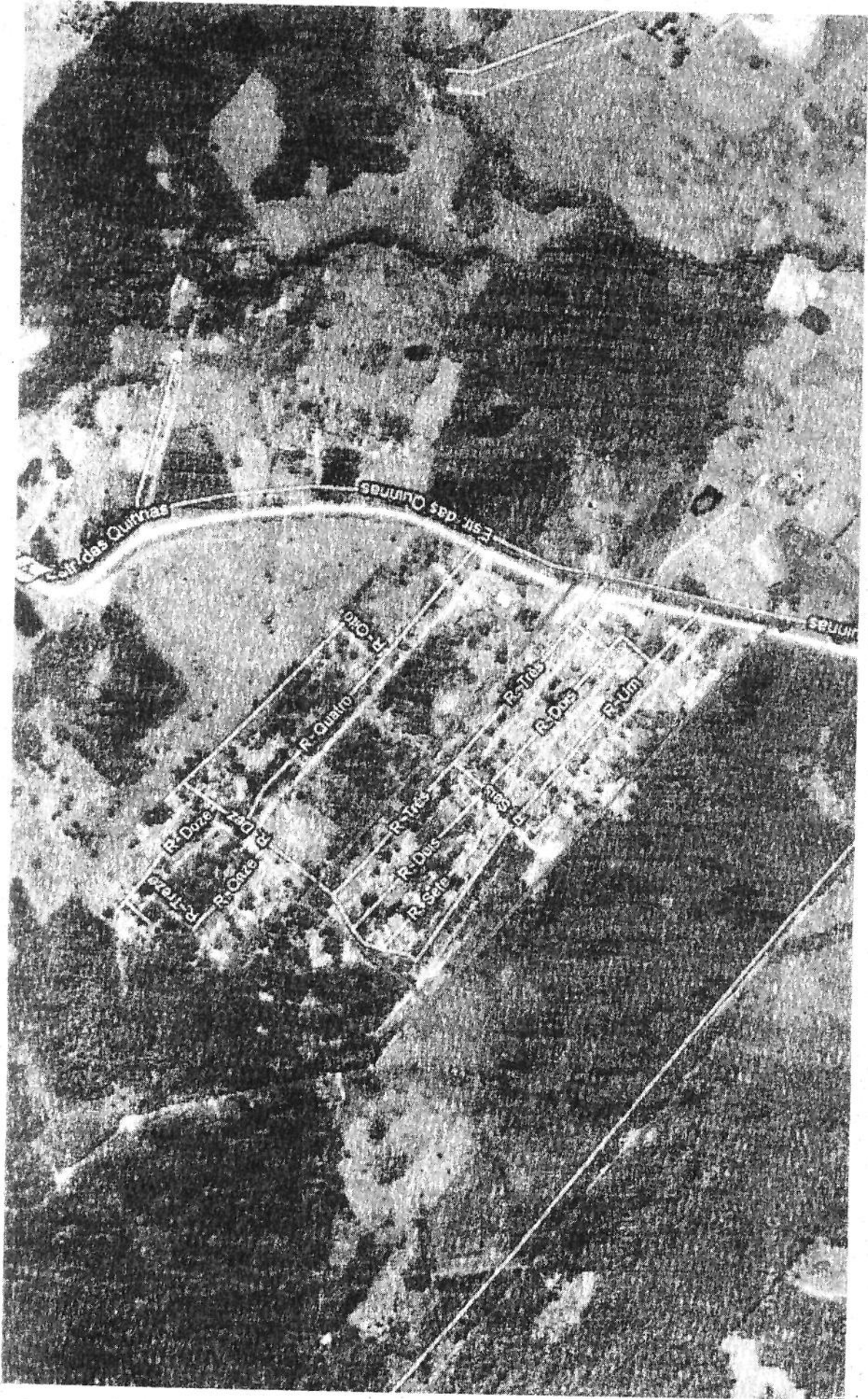

Rincão das Flores