



**EMENDA Nº 21**

**AOS ANEXOS I, I-A E IV DO PLE Nº 024/15 – PROC. 1959/15 – QUE DISPÕE SOBRE AS DIRETRIZES ORÇAMENTÁRIAS PARA 2016**

**ALTERAÇÃO DE ATRIBUTOS DE AÇÃO (LDO E PPA)**

<b>CAMPOS DE PREENCHIMENTO OBRIGATÓRIO</b>							
<b>Programa:</b> PORTO DA IGUALDADE	<b>Ação:</b> 1944 - FUNDO MUNICIPAL DOS DIREITOS DOS ANIMAIS						
<b>ESTES CAMPOS DEVEM SER PREENCHIDOS SOMENTE EM CASO DE ALTERAÇÃO</b>							
<b>Descrição:</b> Inclui o produto com as seguintes metas.							
	<table border="1"><thead><tr><th></th><th>2016</th><th>2017</th></tr></thead><tbody><tr><td><b>Metas:</b></td><td>50%</td><td>100%</td></tr></tbody></table>		2016	2017	<b>Metas:</b>	50%	100%
	2016	2017					
<b>Metas:</b>	50%	100%					
<b>Finalidade:</b> Captar, destinar e gerenciar recursos para projetos e ações voltados à defesa e à proteção dos animais na base territorial do Município, em conformidade com as deliberações do Conselho Gestor e das atribuições legais da SEDA previstas nas Leis 11.101/11 e Complementar 694/12.							
<b>Produto:</b> Construção de prédio de hospital veterinário municipal público em área centralizada	<b>Unidade de Medida:</b> Percentual acumulado						

**JUSTIFICATIVA**

O produto especificado é mais adequado a ação pelo menos por 2 fatores:

a) os valores orçamentários da ação “Fundo Municipal dos Direitos Animais” dependem fundamentalmente de doações ou multas aplicadas por infrações, inclusive a Prefeitura assinou Termo de Compromisso com a empresa Novavicenza em 3 de setembro de 2012 para a construção do hospital veterinário (valor divulgado de R\$ 4 milhões em matéria no Jornal do Comércio de 12/05/2014);

b) o novo hospital veterinário deve ser construído em terreno mais central, como previsto inicialmente na rua Eng. Antonio Carlos Tibiriça, bairro Jardim Botânico, porque ao longo destes 4 anos de funcionamento da SEDA, a localização na Unidade e Medicina Veterinária em Viamão após a Lomba do Pinheiro tem demonstrado grandes dificuldades de acesso para protetoras e usuários que levam seus animais até lá.

A tabela abaixo apresenta a distância entre 3 pontos da cidade para cada um das localizações:

Distâncias entre (km)	Restinga	Sarandi	Centro Histórico
Rua Eng. Tibiriça	20,0	9,5	7,9
UMV/SEDA Viamão	7,1	19,9	22,4

<b>DATA DO RECEBIMENTO:</b> 15/set/2015	<b>NOME DO VEREADOR:</b> Lourdes Sprenger
	<b>ASSINATURA:</b> 

## COMPLEMENTO À JUSTIFICATIVA

http://www2.portoalegre.rs.gov.br/portal\_pmpa\_novo/default.php?p\_noticia=154594&PORTO+ALEGRE+TERA+O+P  
RIMEIRO+HOSPITAL+VETERINARIO+PUBLICO+DO+PAIS

The screenshot shows the website of the Prefeitura de Porto Alegre. At the top, there is a navigation bar with the city's coat of arms and the text "ACAMPAMENTO FARROUPILHA 2015". Below this, there are links for "Secretarias", "Departamentos", "Empresas", and "Serviços". The main headline reads "Porto Alegre terá primeiro hospital veterinário público do país". The article text describes the agreement between the city, the Seda (Secretaria Especial dos Direitos Animais), and the company Novavicenza Negócios e Participações SA to build a public veterinary hospital. It mentions the location on Eng. Antonio Carlos Tibiriçá and the 600m² area. A sidebar on the right contains various services like "Banco de Imagens", "Rádio WEB", "TV Prefeitura", "Diário Oficial", and "Webcams". At the bottom of the page, there are logos for "FALA 156 ATENDIMENTO AO CIDADÃO" and "OBRAS DE MOBILIDADE URBANA".

### Porto Alegre terá primeiro hospital veterinário público do país

03/09/2012 09:44:00

Foto: Ricardo Giusti/PMPA

#### Área com bloco cirúrgico e pós-operatório terá em torno de 600m<sup>2</sup>

O prefeito José Fortunati, o titular da Secretaria Especial dos Direitos Animais (Seda), Urbano Schmitt, e a empresa Novavicenza Negócios e Participações SA assinam nesta segunda-feira, 3, Termo de Compromisso para a construção do Hospital Veterinário de Porto Alegre. A solenidade acontece às 11h, no Salão Nobre do Paço Municipal (Praça Montevideu, 10, Centro Histórico).

O hospital será construído em um terreno da prefeitura de 1,1 mil metros quadrados, localizado na rua Eng. Antonio Carlos Tibiriçá, bairro Jardim Botânico. Somente a área com bloco cirúrgico e pós-operatório terá em torno de 600 metros quadrados. A expectativa da empresa responsável pelo projeto é iniciar as obras no início de novembro e entregá-las em 10 meses.

Este será o primeiro hospital público para animais de estimação do Brasil. Na capital paulista, a Associação de Clínicos Veterinários de Pequenos Animais (Aclinvepa) criou instituição para atender casos de baixa complexidade. A prefeitura daquela cidade repassa uma verba mensal de aproximadamente R\$ 600 mil por mês para atender 70 casos por dia, incluindo consultas, retornos, internações, exames e cirurgias.

Há pouco mais de um ano, a Área de Medicina Veterinária da Seda conta com uma equipe de seis veterinários que atende, em média, 60 casos por dia, seja para esterilização, cirurgias de risco (tumores e amputações), tratamento quimioterápico e atendimento a animais vítimas de acidentes e atropelamentos. O novo hospital atenderá casos de média e alta complexidade.

#### /animais

Texto de: Roberta Amaral

Edição de: Paulo Tomás Velho Cardone

Autorizada a reprodução dos textos, desde que a fonte seja citada.

114

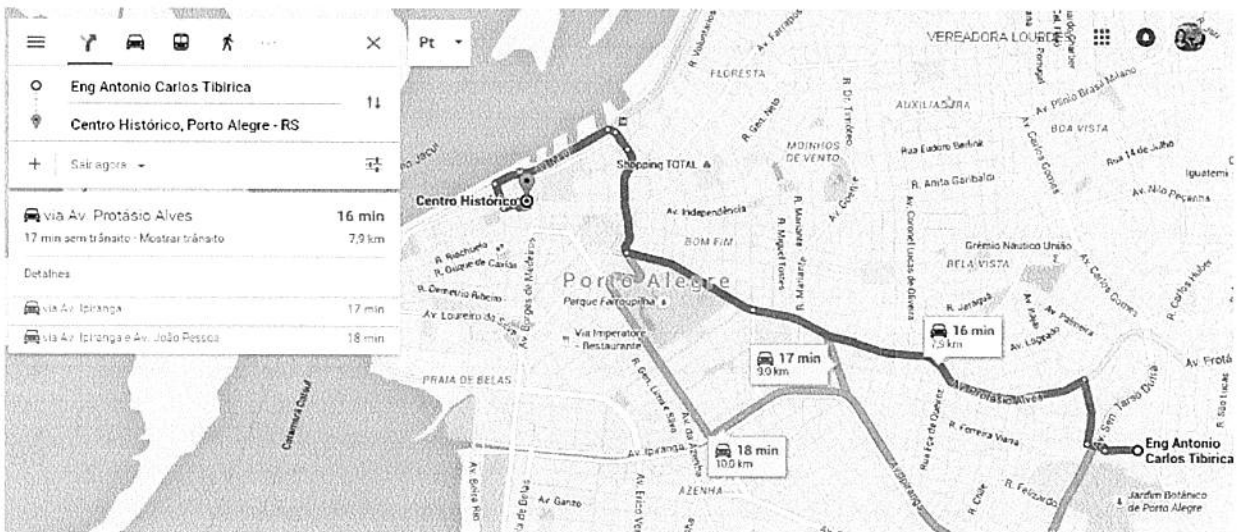
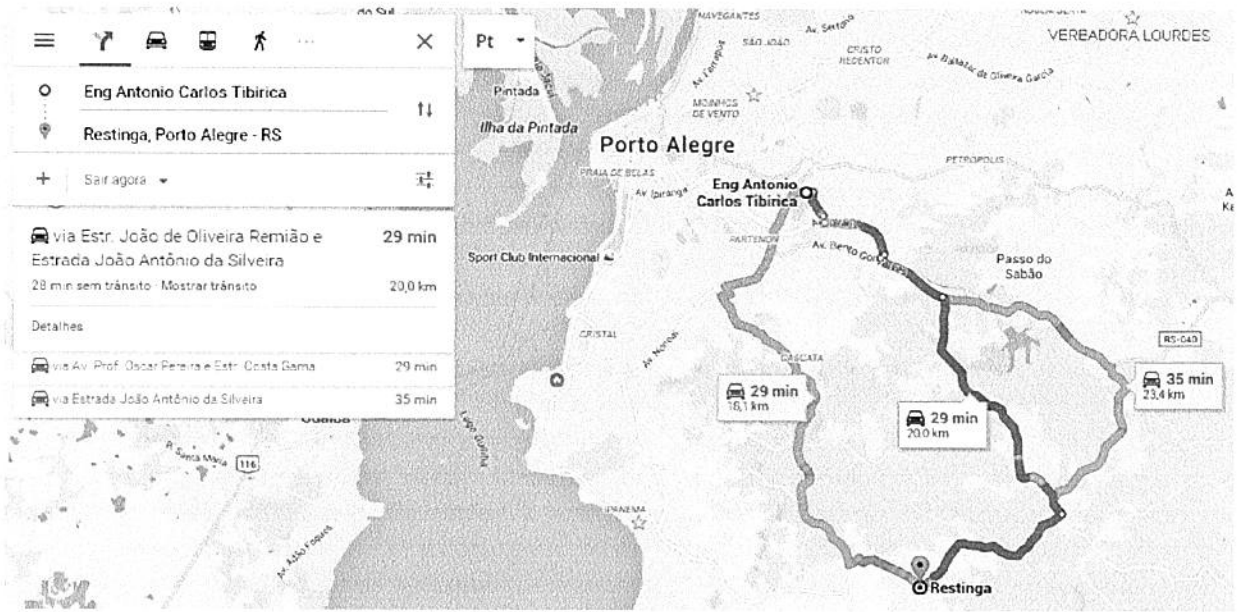

*Handwritten signature or mark.*

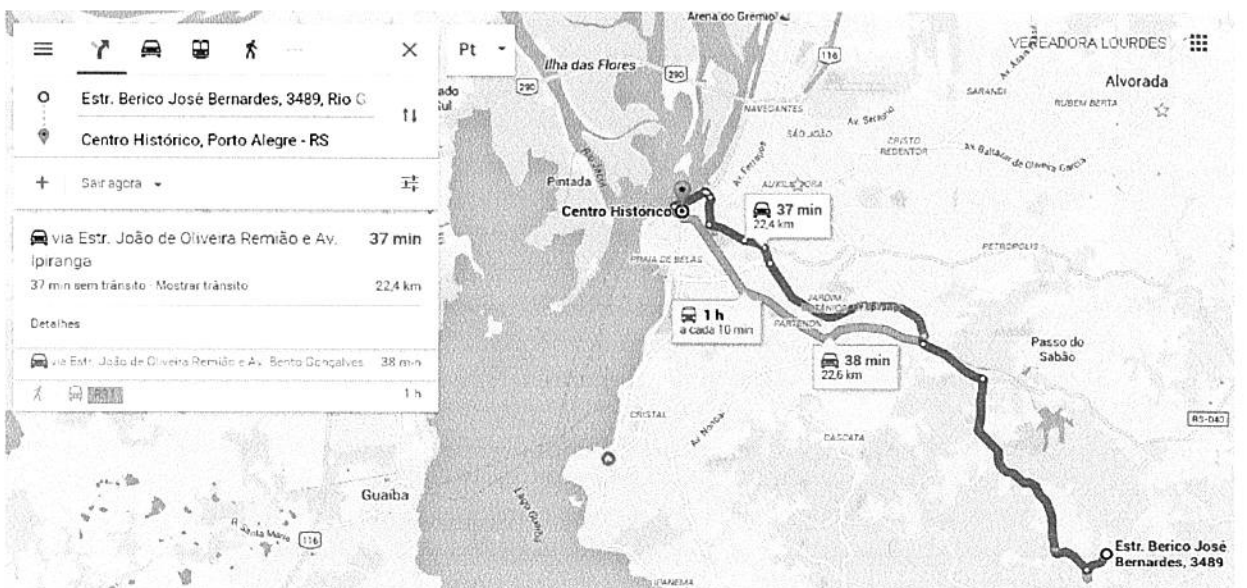
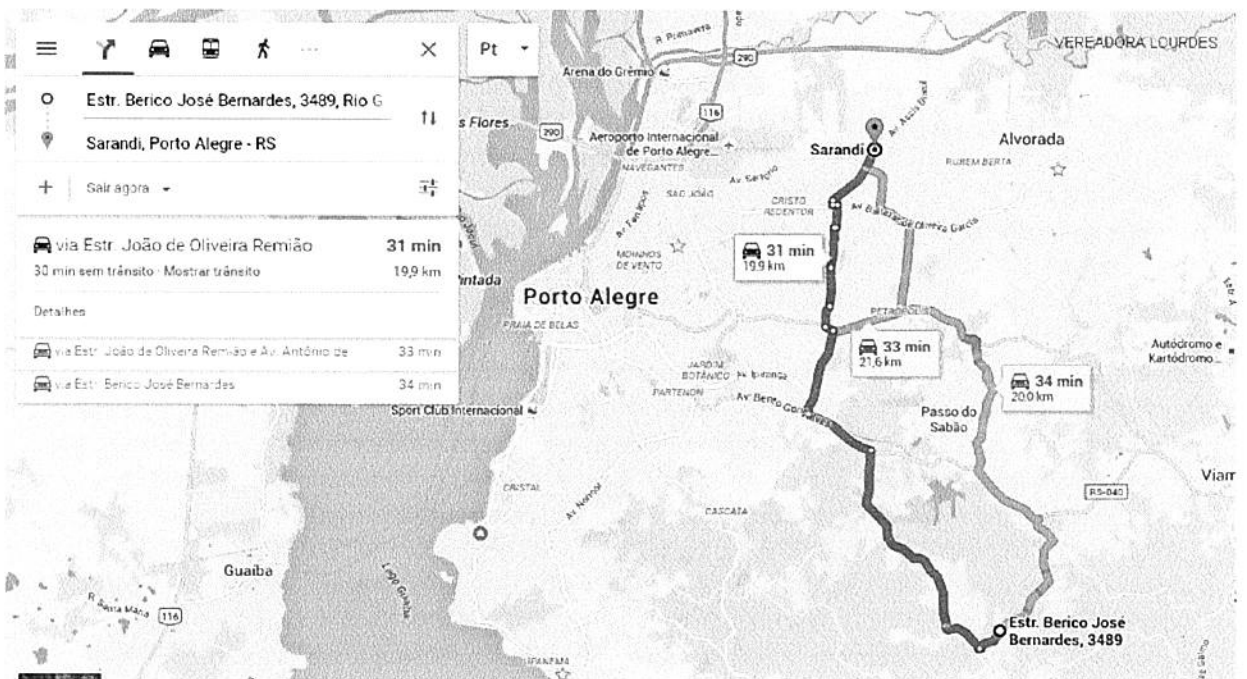
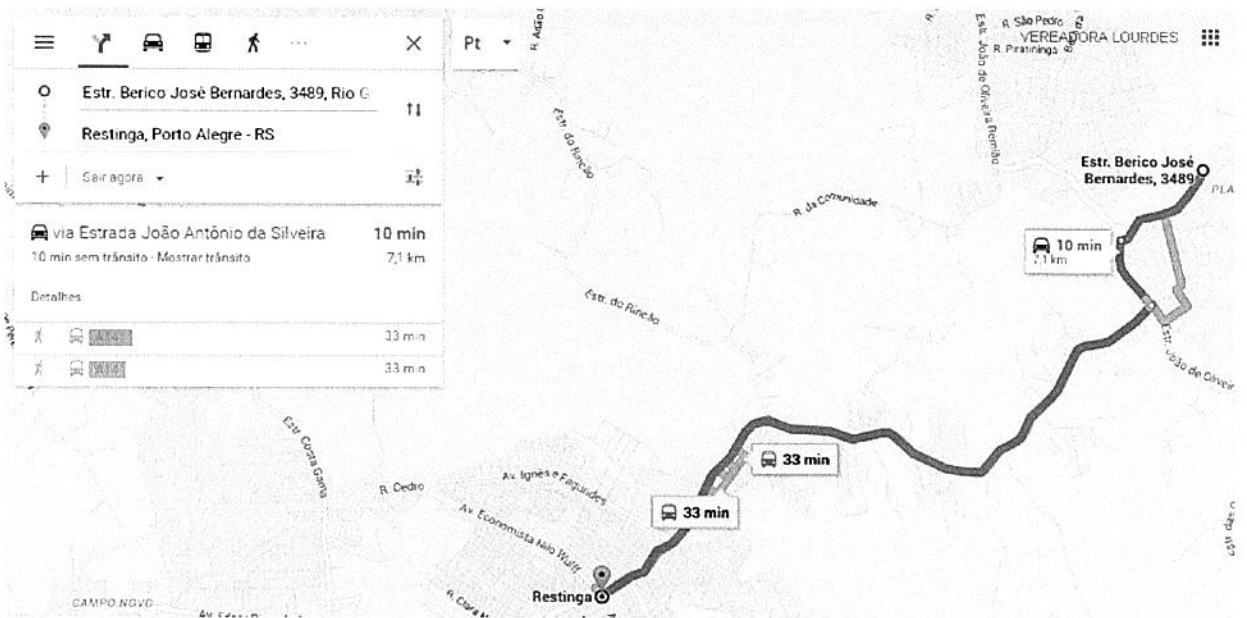

*[Handwritten signature]*

O mapa abaixo a partir dos pontos extremos de Porto Alegre apresenta na intersecção das 2 retas o ponto central da capital, o qual fica localizado nas proximidades no perímetro das Av. Ipiranga, Salvador França, Protásio Alves e Cristiano Fischer, portanto coincidindo com o terreno proposta para o novo hospital veterinário na Rua Eng. Antônio Carlos Tibiriça no Bairro Jardim Botânico.

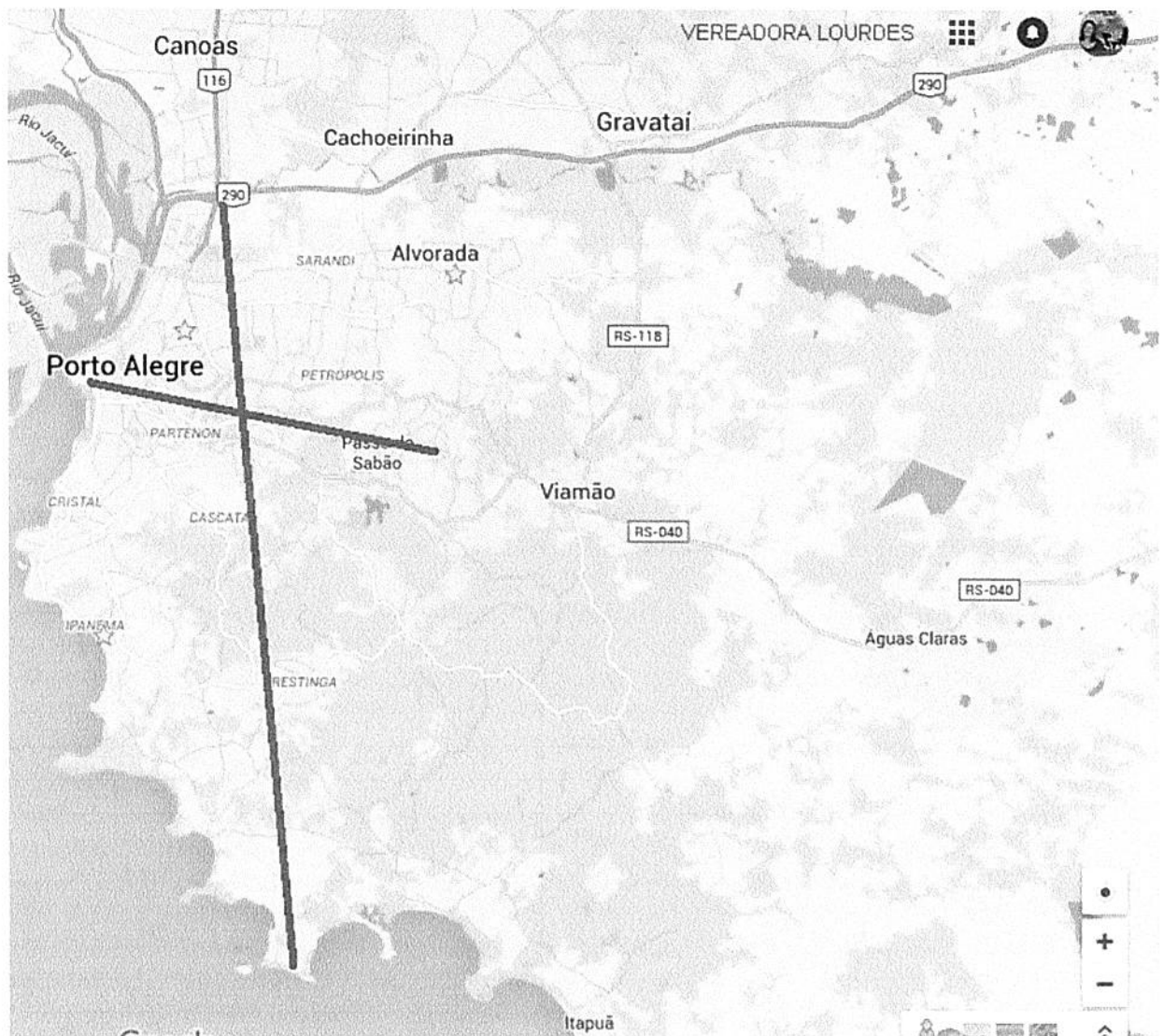

JP