



Câmara Municipal
de Porto
Alegre

FORMULÁRIO E

Emenda ao Anexo da LOA
(Inclusão de Subatividade ou Subprojeto)

SEI N° 118.00302/2021-94

PROC. N° 1029/21

PLE N° 038/21

EMENDA N° 939

ANEXO II - UNIDADES ORÇAMENTÁRIAS

Inclusão de Subprojeto ou de Subatividade

TIPO DE EMENDA PARLAMENTAR: IMPOSITIVA NÃO IMPOSITIVA

DESTINO DOS RECURSOS:

Código e Nome do Órgão: 1500 SECRETARIA MUNICIPAL DE EDUCAÇÃO		Código de Classificação Institucional e Func.: 1500.1502.12.0361.0185
Nº do Proj. ou Ativ.: 2565	Nome do Projeto, Atividade ou Oper. Especiais: ATENDIMENTO ESCOLAR INFANTIL	
Descrição: Destina valores para a realização de investimentos na Associação Instrução Educação e Caridade - Centro Social Antônio Gianelli, conforme Plano de Investimentos. CNPJ: 92.965.581/0001-14.		
GRUPOS DE DESPESA A SEREM ALOCADOS		
Código de Classificação Econômica: 3350 Outras Despesas Correntes		Valor acrescentado: 5.000
Fonte de Recurso da Classificação Econômica: Tesouro - Livre - Administração Direta		
Código de Classificação Econômica: 0000 digite a especificação da Classificação Econômica		Valor acrescentado: 000.000.000
Fonte de Recurso da Classificação Econômica: digite aqui a fonte de recurso da Classificação Econômica		
Código de Classificação Econômica: 0000 digite a especificação da Classificação Econômica		Valor acrescentado: 000.000.000
Fonte de Recurso da Classificação Econômica: digite aqui a fonte de recurso da Classificação Econômica		
Código de Classificação Econômica: 0000 digite a especificação da Classificação Econômica		Valor acrescentado: 000.000.000
Fonte de Recurso da Classificação Econômica: digite aqui a fonte de recurso da Classificação Econômica		
Total:		5.000

1- ORIGEM DOS RECURSOS:

Código e Nome do Órgão: 2200 RESERVA DE CONTINGÊNCIA PARLAMENTAR		Código de Classificação Institucional e Func.: 2200.2200.99.0999.9999
Nº do Proj. ou Ativ.: 9996	Nome do Projeto, Atividade ou Oper. Especiais: RESERVA PARLAMENTAR	
GRUPOS DE DESPESA A SEREM REALOCADOS		
Especificação: Tesouro - Livre - Administração Direta		
Código de Classificação Econômica: 9999 RESERVA DE CONTINGÊNCIA E RESERVA DO RPPS		Valor retirado: 5.000

2- ORIGEM DOS RECURSOS:

Código e Nome do Órgão: 0000 digite o nome do órgão		Código de Classificação Institucional e Func.: 0000.0000.00.0000.0000
Nº do Proj. ou Ativ.: 0000	Nome do Projeto, Atividade ou Oper. Especiais: digite o nome do Projeto ou Atividade	
GRUPOS DE DESPESA A SEREM REALOCADOS		
Especificação: Digite a fonte de recurso correspondente ao código de Classificação Econômica		
Código de Classificação Econômica: 0000 digite a especificação da Classificação Econômica		Valor retirado: 000.000.000

3- ORIGEM DOS RECURSOS:

Código e Nome do Órgão: 0000 digite o nome do órgão		Código de Classificação Institucional e Func.: 0000.0000.00.0000.0000
Nº do Proj. ou Ativ.: 0000	Nome do Projeto, Atividade ou Oper. Especiais: digite o nome do Projeto ou Atividade	
GRUPOS DE DESPESA A SEREM REALOCADOS		
Especificação: Digite a fonte de recurso correspondente ao código de Classificação Econômica		
Código de Classificação Econômica: 0000 digite a especificação da Classificação Econômica		Valor retirado: 000.000.000

4- ORIGEM DOS RECURSOS:

Código e Nome do Órgão: 0000 digite o nome do órgão		Código de Classificação Institucional e Func.: 0000.0000.00.0000.0000	
Nº do Proj. ou Ativ.: 0000	Nome do Projeto, Atividade ou Oper. Especiais: digite o nome do Projeto ou Atividade		
GRUPOS DE DESPESA A SEREM REALOCADOS			
Especificação: Digite a fonte de recurso correspondente ao código de Classificação Econômica			
Código de Classificação Econômica: 0000 digite a especificação da Classificação Econômica		Valor retirado: 000.000.000	

5- ORIGEM DOS RECURSOS:

Código e Nome do Órgão: 0000 digite o nome do órgão		Código de Classificação Institucional e Func.: 0000.0000.00.0000.0000	
Nº do Proj. ou Ativ.: 0000	Nome do Projeto, Atividade ou Oper. Especiais: digite o nome do Projeto ou Atividade		
GRUPOS DE DESPESA A SEREM REALOCADOS			
Especificação: Digite a fonte de recurso correspondente ao código de Classificação Econômica			
Código de Classificação Econômica: 0000 digite a especificação da Classificação Econômica		Valor retirado: 000.000.000	

JUSTIFICATIVA: Os recursos serão utilizados para a continuidade da construção do espaço de convivência e leitur.

Data do recebimento: / /	Nome e assinatura do Vereador: VEREADOR JONAS REIS
--	--



Centro Social Antônio Gianelli

Rua B – África do Sul, 07
91.787-000 – Belém Velho - Rincão – Porto Alegre - RS
Fone: (51) 3245-2955 – CNPJ: 92.965.581/0005-48
www.centrosocialgianelli.com.br

1. APRESENTAÇÃO DO PROJETO

O que está sendo solicitado? Ajuda financeira para construção da espaço de convivência e leitura.

Qual será o público beneficiado pelo projeto? Crianças, Adolescentes e jovens.

Quantos serão atendidos? 266 atendidos diretamente

Qual é a área geográfica de abrangência? Cidade de Porto Alegre, bairro Belém Velho, Lomba do Pinheiro.

Qual o objetivo do projeto? Promover o hábito da leitura, encontrando formas de tornar a leitura um hábito prazeroso.

Qual o valor total do projeto? R\$ 35.000,00

Qual o valor solicitado? R\$ 8.000,00

Há outros apoiadores e parceiros? Quem são eles? Rede de Amigos do CSAG, Escolas Gianellinas e parcerias firmadas com a PMPA – SMED E FASC

2. APRESENTAÇÃO DA ENTIDADE

2.1.DADOS DE IDENTIFICAÇÃO

a) **RAZÃO SOCIAL DA MANTENEDORA-** Associação Instrução Educação e Caridade

b) **CNPJ-** 92.965.581/0001-14

c) **ENDEREÇO SEDE:** Avenida Belém Velho, nº 4299 – Porto Alegre-RS

d) **Fone/FAX:**(51) 3245-2955

e) **NOME FANTASIA OU EXECUTORA DO PROJETO:** Centro Social Antônio Gianelli

f) **Endereço da Execução do Projeto:** Rua B – África do Sul, 07

91787-359 - Belém Velho/Rincão – Porto Alegre - RS

g) **Número de registro CMDCA:** 654

h) **Inscrição CMAS:** 194/2013

E-mail: centrosocialgianelli@gmail.com

2.2. HISTÓRICO DA INSTITUIÇÃO

Fundado em 12 de abril de 2004, no Assentamento Sertão II, região do Bairro Belém Velho, em Porto Alegre, o Centro Social Antônio Gianelli constituiu-se a partir da demanda de uma comunidade de altíssima vulnerabilidade social, do trabalho assistencial realizado pelas irmãs gianellinas, e da contribuição de várias pessoas e instituições.

O esforço das irmãs gianellinas frutificou na construção de um prédio destinado a atender crianças e adolescentes. Desde seu início, o CSAG buscou aproveitar a capacidade local de trabalho, de modo a gerar renda na comunidade, selecionando e capacitando as pessoas da região de acordo com a filosofia da entidade.

Atualmente o CSAG atende diariamente 380 crianças, adolescentes e jovens nos bairros de Porto Alegre: Belém Velho, Lomba do pinheiro, Cavalhada e Medianeira.

3. APRESENTAÇÃO DO PROJETO

3.1 LOCAL DE EXECUÇÃO DO PROJETO - Centro Social Antônio Gianelli- Rua B – África Do Sul, 07 – CEP: 91787-359 - Belém Velho/Rincão – Porto Alegre - RS

3.2 PÚBLICO – Crianças/adolescentes e jovens.

3.3 JUSTIFICATIVA DO PROJETO

A cidade de Porto Alegre esta dividida em microrregiões que de forma descentralizada buscam articular projetos e serviços para garantir a defesa e promoção das crianças e adolescentes que estejam em situação de vulnerabilidades social. Segundo Publicação on line da Prefeitura de Porto Alegre¹, nos índices de vulnerabilidade social, entre os 82 bairros escalados, o bairro Belém Velho está em 13º lugar, com índices de vulnerabilidade de 0,524². Constata-se pelo índice a necessidade de projetos na perspectiva da garantia de direitos às crianças e adolescentes.

Localizado no assentamento –sertão II - O Centro Gianelli, atende diariamente 226 (duzentos e vinte e seis) crianças, adolescentes e jovens, para além de promover alimentação, atividades lúdica, esportivas e pedagógicas, o cuidado e afeto que são indispensáveis para o desenvolvimento humano, incluindo atividades que visem a formar cidadãos preparados para o futuro, cientes e com pensamento crítico sobre a vida e ou sociedade.

Entendemos que a prática da leitura e convivência é essencial no desenvolvimento do indivíduo, estimulando reflexões, quando são introduzidos a épocas e realidades diferentes.

3.4 OBJETIVOS

3.4.1 Objetivo Geral		
Promover atividades indispensáveis para o desenvolvimento humano, incluindo as que visem a formar cidadãos preparados para o futuro, cientes e com pensamento crítico sobre a vida e ou sociedade.		
3.4.2 Objetivos específicos	Ações	PRAZOS
1. Garantir qualidade no atendimento aos serviços e programas desenvolvidos.	a) Manutenção da remuneração dos funcionários para efetivação com qualidade aos atendidos.	a) indeterminado
2. Investir em um espaço específico para a leitura e convivência entre os atendidos dos diferentes programas da entidade.	a) Construção do espaço de Convivência e Leitura. b) Aquisição de moveis, livros e jogos.	a) indeterminado

¹http://proweb.procempa.com.br/pmpa/prefpoa/observatorio/usu_doc/mapas_e_indicadores_vulnerab_social_fasc_suas.pdf

² Esse índice inspira-se na metodologia adotada pelo Mapa da Inclusão e Exclusão Social de Porto Alegre, lançado pela PMPA em dezembro de 2004. Neste sentido, constrói-se um índice sintético que hierarquiza os territórios em uma escala que varia entre os valores 0(zero) e 1(um):quanto mais próximo de 1(um) o índice encontrado, melhor a sua situação, isto é, menor a vulnerabilidade.

3.5 CRONOGRAMA O PROJETO IRÁ CUMPRIR?

A proposta é buscar o recurso dentro de emendas parlamentares e pelas parcerias que mantemos com a PMPA – SMED e FASC, implementando as ideias junto ao arquiteto e coordenações pedagógicas.

3.6 METODOLOGIA

A intenção metodológica buscará criar um espaço onde favoreça a convivências, a aprendizagem e melhore a forma como as crianças e adolescentes lidam com os livros.

1. Pretende-se construir o espaço que está com seu local definido;
2. Montar e decorar o mesmo de forma lúdica e aprazível;
3. Planejamento e acompanhamento, pelo setor pedagógico das atividades e materiais utilizados.

Deseja-se, com as atividades desenvolvidas no projeto, proporcionar aos diretamente envolvidos, novas oportunidades de crescimento, conhecimento, formação de cidadania e perspectivas de reconhecimento de seus próprios potenciais, visando futuros com maiores possibilidades.

3.11 ORÇAMENTO RESUMIDO

Parceiro	Valor do Investimento (em R\$)
Emenda parlamentar	8.000,00
Instituição proponente (contrapartida)	27.000,00
Total	35.000,00

4. ORÇAMENTO FÍSICO-FINANCEIRO

ORÇAMENTO FÍSICO-FINANCEIRO	
NATUREZA DO MOVIMENTO	Custo Total
2. Pagamento de Serviços de Terceiros	
2.1. Execução da obra	
Sub-total	17.000,00
3. Equipamentos e Materiais Permanentes	
3.1. Móveis	5.000,00
Sub-total	5.000,00
5. Material consumo	
5.1 – Livros;	2.000,00
5.2 - jogos;	1.000,00
5.3Materiais de construção	10.000,00
Sub-total	13.000,00
TOTAL DO ORÇAMENTO	35.000,00

Porto Alegre, 28 de outubro de 2021.

4. ILUSTRAÇÃO

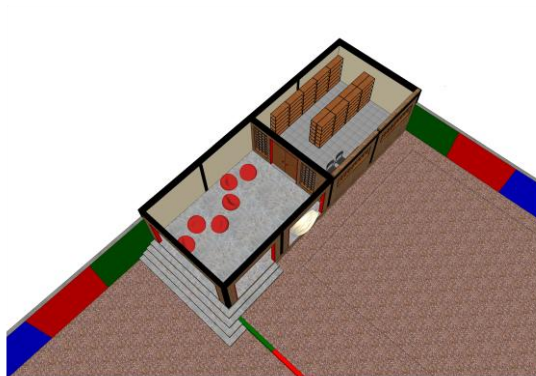
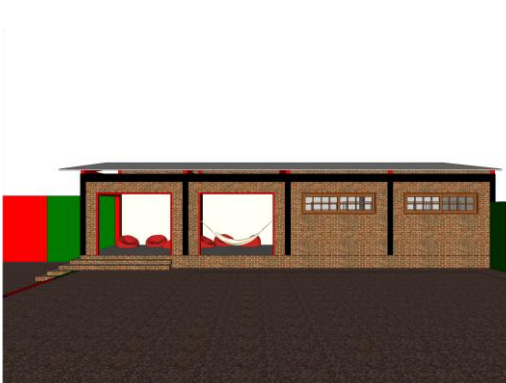

of. Pinto

Assinatura do Representante Legal