

DADOS ÁREA FISCAL PGM

2023

Execuções Fiscais em tramitação

Situação - CENTRALIZADA	Qtde.
Físicos em tramitação (pré-digitalização)	45.562
EProcs ajuizados/migrados até final de 2021	11.000
Ajuizamentos de 2022	4.814
Processos sentenciados aguardando trânsito ou peticionada baixa	7.233
Estimativa	54.143
Situação Administração Indireta	5.000

Previsão ajuizamentos 2023

Situação - CENTRALIZADA	Qtde.
IPTU	4.500
Demais tributos e inscrições	1.000/1.500
Estimativa	6.000

Contencioso Tributário - Centralizada

5.600 processos:

Ordinárias

Mandados de Segurança

Embargos

Cautelares e afins

% de Arrec. Judicial X Estoque

Ano	
2014	3,05%
2015	4,75%
2016	3,42%
2017	3,69%
2018	2,50%
2019	3,24%
2020	2,77%
2021	6,32%
2022	2,79%
2023	2,75%

**%
Recuperação
do Estoque da
DA
Judicializada –
estoque em
torno de R\$ 2
bilhões**

Arrecadação Judicial - Evolução Anual

Mês	2014	2015	2016	2017	2018	2019	2020	2021	2022	2023 (parcial)
Janeiro	2.278.358,41	3.175.860,66	2.954.818,25	2.994.202,31	4.138.693,71	6.078.111,53	3.845.906,59	3.503.728,94	4.909.576,26	4.352.576,60
Fevereiro	1.998.990,64	2.428.092,91	3.665.914,36	4.221.737,07	2.665.154,56	2.917.308,02	4.067.226,40	3.717.314,86	3.838.932,19	
Março	2.192.596,30	2.895.908,54	3.272.018,45	3.828.485,53	3.371.660,08	4.245.509,08	2.761.796,65	4.723.922,94	4.379.892,85	
Abril	2.425.461,24	2.713.413,00	2.656.329,50	4.139.205,92	3.830.431,13	3.498.477,20	2.273.716,93	3.294.810,11	4.126.699,45	
Mai	2.850.072,81	2.628.776,04	4.752.464,70	4.539.355,73	4.113.166,65	5.001.596,87	2.367.853,64	3.410.922,07	4.724.626,23	
Junho	2.609.061,72	3.332.006,42	3.206.281,41	3.407.607,13	3.471.896,25	4.149.521,04	6.244.154,23	3.932.948,39	6.640.733,48	
Julho	2.901.153,07	2.925.576,68	3.022.327,54	3.656.209,31	3.909.865,96	3.335.318,00	2.810.700,55	3.761.673,76	4.986.988,68	
Agosto	3.012.507,85	2.700.180,08	3.734.154,23	4.555.192,93	3.754.660,77	2.858.880,49	4.466.533,28	3.744.618,54	4.588.075,73	
Setembro	2.964.167,40	2.968.127,62	3.574.310,73	3.999.976,07	3.263.837,68	3.417.756,81	3.737.793,63	19.417.632,29	5.505.185,93	
Outubro	2.879.174,88	5.992.811,23	3.991.270,21	5.398.370,22	4.617.544,57	6.042.581,17	5.884.412,15	42.367.858,30	4.362.195,40	
Novembro	2.634.627,00	16.587.193,49	3.821.805,69	7.356.288,60	3.946.471,98	5.470.515,61	6.614.164,02	12.407.447,27	4.052.748,91	
Dezembro	2.708.023,96	5.610.750,38	3.416.292,26	2.831.225,74	2.960.510,52	4.648.496,61	4.690.948,81	11.364.827,60	5.267.877,37	
Total	31.454.195,28	53.958.697,05	42.067.987,33	50.927.856,56	44.043.893,86	51.664.072,43	49.765.206,88	115.647.705,07	57.383.532,48	

Mês	2014	2015	2016	2017	2018	2019	2020	2021	2022	2023 (parcial)
Parcial (Jan)	2.278.358,41	3.175.860,66	2.954.818,25	2.994.202,31	4.138.693,71	6.078.111,53	3.845.906,59	3.503.728,94	4.909.576,26	4.352.576,60

Arrecadação Judicial - Evolução Anual (Comparativo anual a partir de 2014)

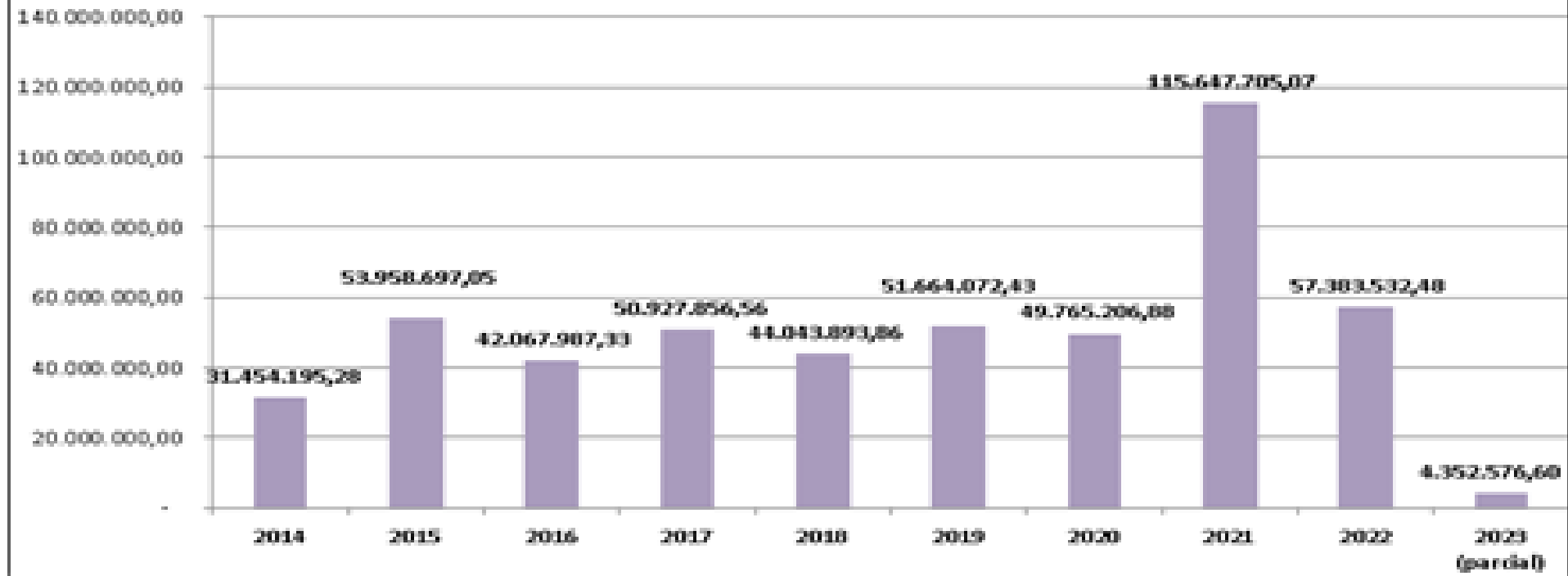

Estrutura organizacional

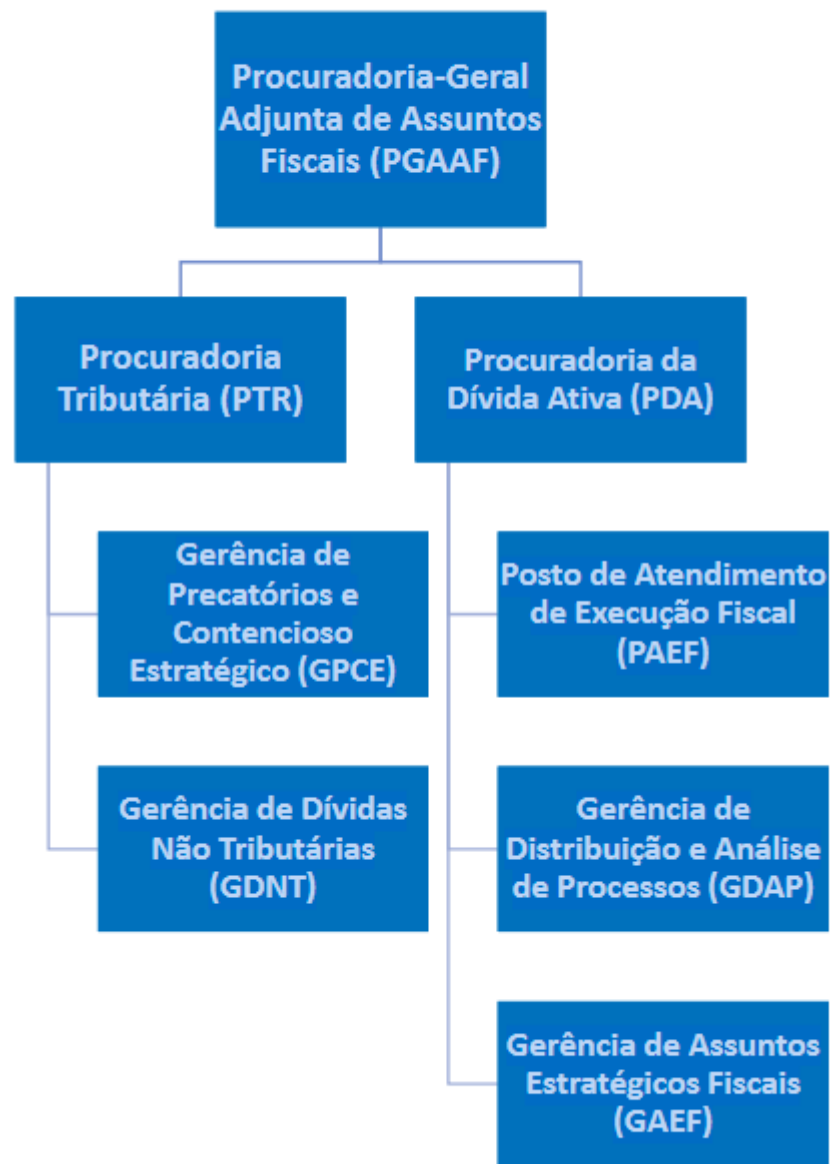

Intimações Eletrônicas - Execuções Fiscais

Mês	2021	2022	2023 (parcial)
Janeiro	613	2681	3364
Fevereiro	470	2522	8549
Março	762	1959	
Abril	806	2379	
Maio	1834	2433	
Junho	1632	1840	
Julho	1986	1815	
Agosto	2950	3069	
Setembro	3214	3856	
Outubro	3092	3911	
Novembro	2960	3368	
Dezembro	1638	1179	
Total	23978	33034	11913

Detalhamento 2023	
Janeiro (20 a 31/01)	2231
Dias úteis	8
Procuradores	10
Média / dia / Proc.	28
Fevereiro	8549
Dias úteis	17
Procuradores	10
Média / dia / Proc.	50

DESAFIO PARA 2023 É NÃO DECRESCER O ÍNDICE E CHEGAR EM 3%

***META CONTRATUALIZADA MEPRO E CONTRATO DE GESTÃO**